

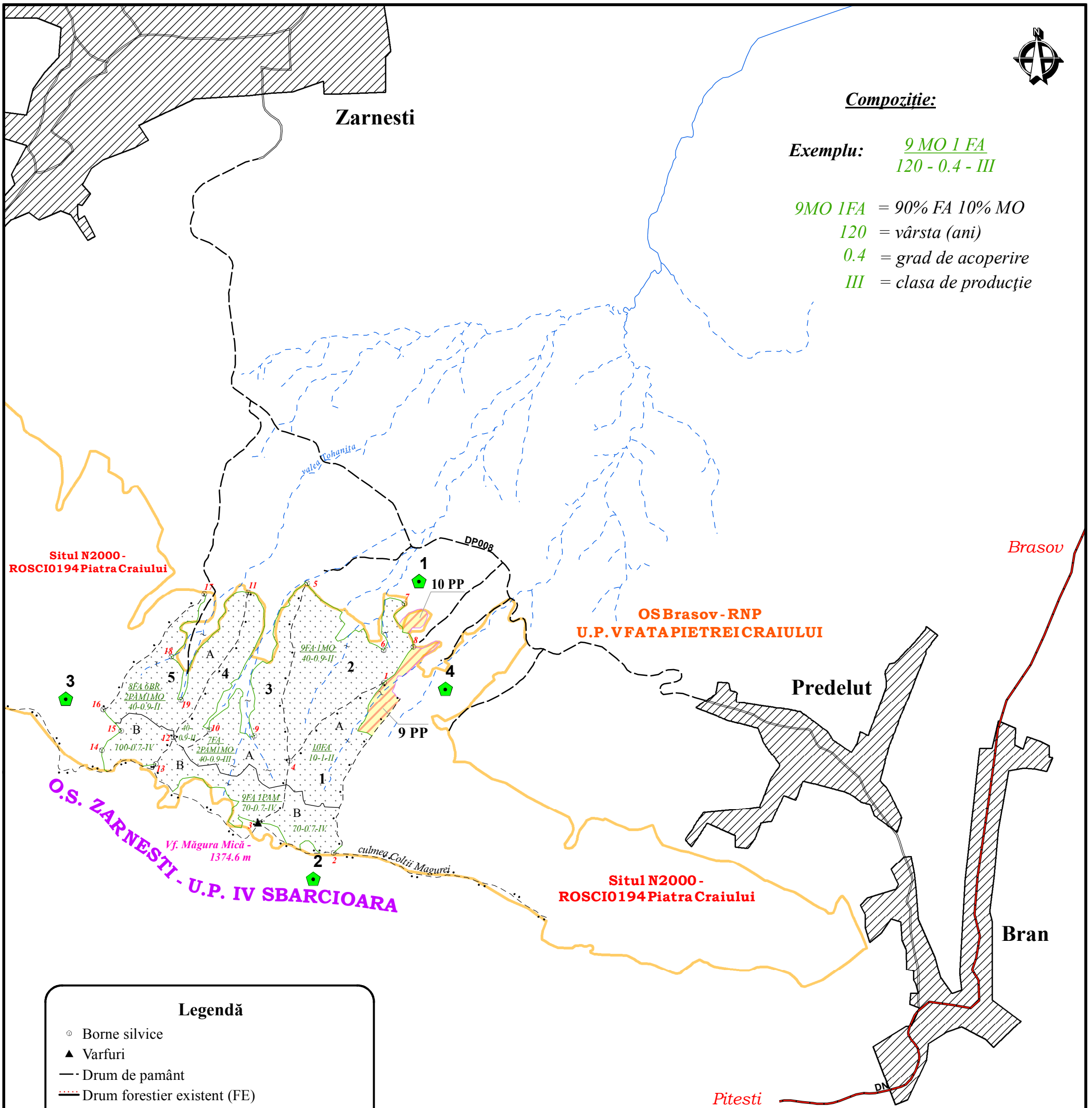

Compoziție:

Exemplu: 9 MO 1 FA
120 - 0.4 - III

9MO 1FA = 90% FA 10% MO
120 = vârstă (ani)
0.4 = grad de acoperire
III = clasa de producție



Legendă

- Borne silvice
- ▲ Varfuri
- Drum de pamânt
- Drum forestier existent (FE)
- Drum public modernizat (DP)
- Drum national (DN)
- Ape permanente
- - - Ape nepermanente
- Limită subparcelă
- - - Limită subparcelă pe apă
- Limită parcelă
- - - Limită parcelă pe culme
- - - Limită unitate de productie pe culme
- - - Fosta limită unitate de producție pe culme
- - - Limită ocol silvic pe culme
- Limită fond forestier proprietate publică
- Limită fond forestier proprietate privată

Situri N2000:

- Sit N2000 Piatra Craiului
- ▨ Localități
- ▨ Fond forestier a altor proprietari
- · · Fond forestier incadrat in Grupa I functionala

Nr. crt.	Denumirea trupului sau bazinetului	Parcele componente	Supraf. -ha-	Loc. în raza căreia se afla	Gara SNCFR de destinație	Distanța în km până la		
						R.P.L.P. Piatra Craiului R.A	Comună	Gară
1	Tohănița	1 - 5	114,9	Oraș Zărnești	Zărnești	8.0	5.3	4.8
Total	-	-	114,9	-	-	-	-	-

Șef proiect,
ing. Constantin MOISĂ

Avizat C.T.A.P.,
dr. ing. Pentelei GĂTEJ

IRISILVA AMENAJAREA PADURILOR, GIS, EVALUARE MEDIU, CONSULTANTA SILVICA, LUCRARI DE IMBUNATATIRI FUNCIARE		R.P.L.P. Piatra Craiului R.A. U.P. I PAROHII ORTODOXE		Faza definitivare	
Beneficiar: Parohiile Ortodoxe 2 si 3 Zărnești, jud. Brasov		HARTA GENERALĂ		Exemplar Nr.	
Proiectat	ing. Florentina COLIBA				Scara 1:20 000
Geodate digitale	ing. Constantin MOISĂ				
Proiect GIS	ing. Constantin MOISĂ				Data I - 2014
Verificat GIS	dr. ing. Pentelei GĂTEJ				
Verificat C.T.A.P.	dr. ing. Pentelei GĂTEJ				
Administrator	ing. Adrian IRIMIN	Suprafață : 114,9 ha Enclave : 0,0 ha			